

Musikalischer Rundwanderweg in den Weinbergen zwischen Beutelsbach und Schnait

MAIENLIEDERWEG

Auf Initiative der Weinstädterin Eva Strehl und IMPULSE Weinstadt werden jedes Jahr vom 1. Mai bis zum Sommeranfang die 15 Tafeln des Weinstädter Liederweges SANGES FROH gegen Tafeln mit den schönsten Maienliedern getauscht. Besingen Sie den Wonnemonat Mai.

Alle Wege sind befestigt und auch bei feuchter Witterung ohne weiteres begehbar.

Ein Teil des Wanderweges SANGES FROH/MAIENLIEDERWEG läuft parallel zu WE3 Biblischer WeinWanderWeg. Mit Anschluss an den Weinstädter Rundwanderweg WE2 Himmel Hoch.

Mit freundlicher Unterstützung von Restaurant Krone, sundone medien+more, Spiess'sche Apotheke, Beutelsbacher Fruchtsaftkellerei, Autohaus Dannemann, Remstal-Markt Mack, Remstallkellerei eG, Silcherstube Natzschka, Sanitas Kräutergarten und Garten der Sinne, Blumen-Gärtnerei Gräter, Blumen-Boutique Rehbein, Else und Joachim Dannemann

Stadt Weinstadt

Amt für Öffentlichkeitsarbeit, Kultur und Stadtmarketing
Bundschuhweg 3, 71384 Weinstadt

Telefon 07151/693-284, Telefax 07151/693-286

E-Mail stadtmarketing@weinstadt.de

www.weinstadt.de

Gestaltung: www.sundone.de · Gedruckt auf 100% Recyclingpapier · 04-2020



Verband Region
Stuttgart

MAIENLIEDERWEG

Die schönsten Maienlieder auf dem Weinstädter Liederweg



Es tönen die Lieder, der Frühling kehrt wieder

1. Es tö - nen die Lie - der, der Früh - ling kehrt wie - der, es flö - tet der

2.

3. Hir - te auf sei - ner Schal - mei: tra - la - la - la - la - la - la tra - la - la - la - la - la - la.

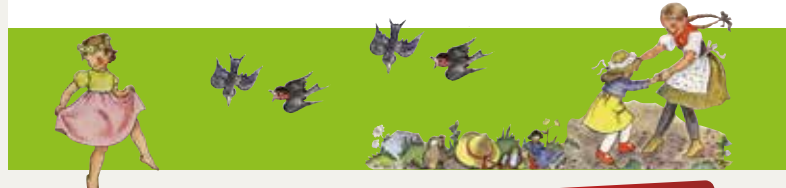

Weinstadt
Kultur trifft Natur



www.facebook.com/StadtWeinstadt

Die schönsten Maienlieder auf dem Weinstädter Liederweg



Beutelsbach

Schnait

MAIENLIEDERWEG

Start und Ziel der Wanderung: **S** S2-Bahnhof Beutelsbach

Alternativ: **A** Beutelsbacher Halle

Wegstrecke: 7,9 km, alternativ: 5,8 km,

Höhenunterschied: 165 m

Wegemarkierung: WE1 SANGES FROH

- Liederweg
- Zuweg und — Rückweg Bahnhof Beutelsbach
- Zuweg und Rückweg Beutelsbacher Halle

Wer gerne wandert und dabei auch noch singen möchte, ist auf dem Weinstädter Liederweg SANGES FROH in den Weinbergen zwischen Beutelsbach und Schnait genau richtig!

- | | |
|-----------------|--|
| Tafel 1 | Der Winter ist vergangen |
| Tafel 2 | Es tönen die Lieder, der Frühling kehrt wieder |
| Tafel 3 | Alles neu macht der Mai |
| Tafel 4 | Nun will der Lenz uns grüßen |
| Tafel 5 | Es geht eine helle Flöte |
| Tafel 6 | Der Mai ist gekommen |
| Tafel 7 | Ich geh durch einen grasgrünen Wald |
| Tafel 8 | Jetzt fängt das schöne Frühjahr an |
| Tafel 9 | Grüß Gott, du schöner Maien |
| Tafel 10 | Komm lieber Mai |
| Tafel 11 | Kommt ihr Gspielen |
| Tafel 12 | Wem Gott will rechte Gunst erweisen |
| Tafel 13 | Geh aus mein Herz und suche Freud' |
| Tafel 14 | Die Blümelein sie schlafen |
| Tafel 15 | Abendstille überall |